# A CAT® MEZŐGAZDASÁGI GÉPKÍNÁLATA

HUNTRACO® CAT®

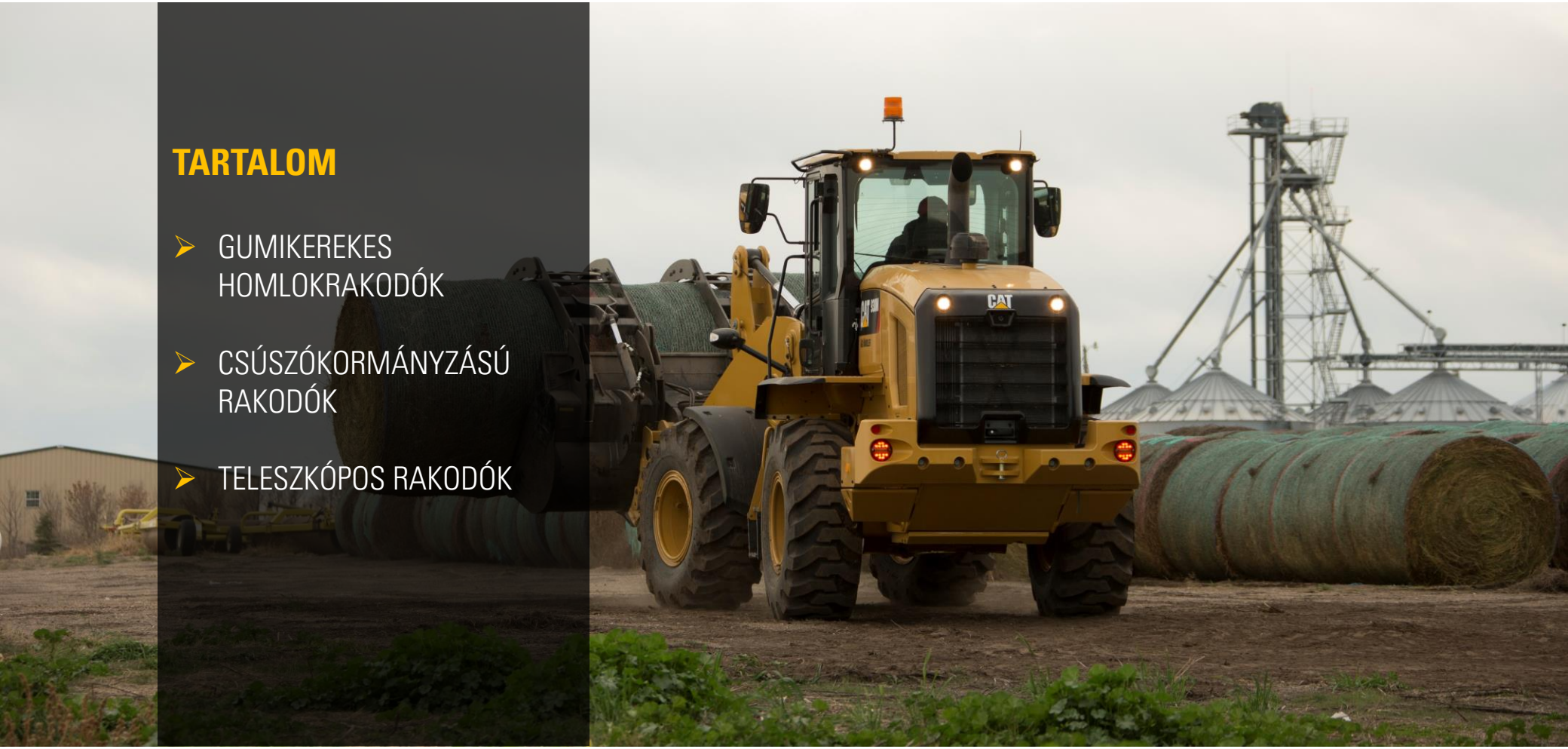


## TARTALOM


- GUMIKEREKES HOMLOKRAKODÓK
- CSÚSZÓKORMÁNYZÁSÚ RAKODÓK
- TELESZKÓPOS RAKODÓK

A CAT® mezőgazdasági gépei teljesítik a mezőgazdaság által támasztott komoly követelményeket. A masszív és megbízható Caterpillar gépek egyszerre támogatják a modern mezőgazdaság sokszínűségét és a haladó gondolkodású gazdák igényeit.

Akár az állattenyésztés kihívásainak legyőzéséhez keresnek megoldást, akár növénytermesztő vállalkozásukhoz nagy igénybevételre tervezett eszközt, a Caterpillar márka jó döntés a biztonság, megbízhatóság és funkcionalitás szempontjából is.

Csatlakozzon Ön is ahhoz a több ezer mezőgazdasági termelőhöz, akik világszerte a Caterpillarra támaszkodva építenek erős, sikeres vállalkozást!

A CAT minden feladathoz biztosít körültekintően megtervezett munkagépet. A fedélzeti számítógép segítségével a beállítások menet közben korrigálhatók. Így a kezelő pontosan a kívánt teljesítményhez jut hozzá, és könnyedén irányíthatja, manőverezheti a gépet. A Caterpillar elismert szervizhátterével a karbantartás is egyszerű.

| Géptípus | 906M* | 907M* | 908M* | 910 | 914 | 920 |
|---|---|---|---|---|---|---|
| Gémhossz. (std Lift/High Lift) | Standard Lift | Standard Lift | Standard Lift | Standard/Hight Lift | Standard/Hight Lift | Standard/Hight Lift |
| Motor/Teljesítmény | Cat C3.3B DIT / 54,6 kW | Cat C3.3B DIT / 54,6 kW | Cat C3.3B DIT / 54,6 kW | Cat C3.6 / 82 kW | Cat C3.6 / 82 kW | Cat C3.6 / 90 kW |
| Üzemi súly | 5600 kg | 5750 kg | 6365 kg | 7899/8240 kg | 8458/8758 kg | 9656/10036 kg |
| Teherbírás** | 3405 kg | 3500 kg | 3770 kg | 5207/4503 kg | 5586/4841 kg | 6364/5444 kg |
| Csapszegmagasság | 3227 mm | 3227 mm | 3410 mm | 3673/4030 mm | 3701/4055 mm | 3818/4106 mm |
| Magasság | 2463 mm | 2586 mm | 2650 mm | 3020 mm | 3093 mm | 3110 mm |
| Hosszúság | 5469 mm | 5469 mm | 5630 mm | 6269/6802 mm | 6356/6899 mm | 6631/7085 mm |
| Szélesség | 1840 mm | 1840 mm | 1985 mm | 2259 mm | 2259 mm | 2259 mm |

* ISO szerelékváltóval, ** Teljes alákormányzottság mellett

| Géptípus | 926M | 930M | 938M |
|---|---|---|---|
| Gémhossz. (std Lift/High Lift) | Standard/Hight Lift | Standard/Hight Lift | Standard/Hight Lift |
| Motor/Teljesítmény (STD - Perf. mód) | Cat C7.1 Stage V / 119-125kW | Cat C7.1 Stage V / 119-125kW | Cat C7.1 Stage V / 129-140kW |
| Üzemi súly | 12789/13229 kg | 14235/14520 kg | 16229/16556 kg |
| Teherbírás* | 7599/5524 kg | 8811/6287 kg | 9949/7271 kg |
| Csapszegmagasság | 3903/4400 mm | 3907/4500 mm | 3969/4550 mm |
| Magasság | 3340 mm | 3340 mm | 3340 mm |
| Hosszúság | 7383/8060 mm | 7530/8324 mm | 7656/8397 mm |
| Szélesség | 2540 mm | 2540 mm | 2693 mm |

* Teljes alákormányzottság mellett

# GUMIKEREKES HOMLOKRAKODÓK
# NAGYOBB TELJESÍTMÉNY

Stabilitás, gyorsaság és sokoldalúság – kivételes rakodási és emelési teljesítmény. A sokoldalúságot elősegíti a CAT szerelékek átfogó kínálata, amellyel mindenki a maximumot hozhatja ki a kompakt gumikerekes homlokrakodóból.
Akár az épületek között rakodik, akár udvarban dolgozik, akár gazdaságok között fuvaroz, kompakt és közepes gumikerekes homlokrakodóinkat egyszerűen és könnyen irányíthatja. A kezelő kevésbé fárad el, és a munka hatékonysága is javul.

A kabin tökéletes kényelmet biztosít a feladatok elvégzéséhez: ülésre szerelt vezérlőkarokkal, 360 fokos kilátással, hátsó kamerával. A nagyméretű kijelzők teljes áttekintést adnak a pillanatnyi helyzetről. A mezőgazdasági felhasználásra tervezett szűrők kívül tartják a szagokat, és javítják a kabin levegőminőségét. A kabinkörnyezet rendkívül halk a mindössze 64 dB(A) zajszintnek köszönhetően. Ebben a gépben kényelmesebb ülni, mint az irodában.

A különböző üzemmódoknak köszönhetően a kezelő eldöntheti, hogy hatékony üzemanyagfogyasztásra vagy inkább teljesítményre optimalizál, hogy minél előbb elkészüljön a munka. Az elektronikusan vezérelt, rugalmas hajtásláncnak köszönhetően Ön minden körülmény között, bármilyen feladatnál úgy érezheti, hogy ura a helyzetnek.

Végezzen el még több feladatot a CAT csúszókormányzású rakodójával! Tágas fülkéjének köszönhetően, gyerekjáték a vezérlés, és sokféle időtakarékos funkciót kínál. Tervezésekor kiemelt szempont volt a teljesítmény, a kényelem és a sokoldalúság. Rendkívül kis talajnyomással dolgozik, szinte siklik a talaj felszínén. A CAT munkaeszközeivel kiegészítve valóban a mezőgazdasági gépek svájci bicskája.

| Géptípus | 226D3 | 232D3 | 236D3 | 242D3 | 246D3 (XPS) | 262D3 (XPS) | 272D3 (XPS) | 272D3 XE |
|---|---|---|---|---|---|---|---|---|
| Motor/Teljesítmény | Cat C2.2 CRDI/50,1 kW | Cat C2.2 CRDI/50,1 kW | Cat C3.3B DIT/55,4 kW | Cat C3.3B DIT/55,4 kW | Cat C3.3B DIT/55,4 kW | Cat C3.3B DIT/55,4 kW | Cat C3.8 DIT/73 kW | Cat C3.8 DIT/82 kW |
| Üzemi súly | 2653 kg | 2955 kg | 2979 kg | 3238 kg | 3392 kg | 3763 kg | 4143 kg | 4342 kg |
| Teherbírás* | 750 kg | 910 kg | 910 kg | 1095 kg | 1095 kg | 1390 kg | 1675 kg | 1795 kg |
| Csapszegmagasság | 2818 mm | 3001 mm | 3122 mm | 3076 mm | 3154 mm | 3172 mm | 3229 mm | 3265 mm |
| Hidraulika (Standard Flow/High Flow, liter/perc) | 69/99 | 69/99 | 76/112 | 76/112 | 86/121 | 86/121 | 86/121 | 86/150 |
| Magasság | 2028 mm | 2029 mm | 2082 mm | 2111 mm | 2110 mm | 2110 mm | 2094 mm | 2133 mm |
| Hosszúság** | 2524 mm | 2523 mm | 2767 mm | 2767 mm | 2993 mm | 2995 mm | 3242 mm | 3226 mm |
| Szélesség | 1497 mm | 1497 mm | 1676 mm | 1676 mm | 1676 mm | 1676 mm | 1829 mm | 1930 mm |
| Gémelrendezés (Rad/Vert) | Radial | Vertical | Radial | Vertical | Radial | Vertical | Vertical | Vertical |

* további ellensúllyal; **kanál/munkaszerelék nélkül

| Géptípus | 239D3 | 249D3 | 259D3 | 279D3 (XPS) | 289D3 (XPS) | 299D3 (XPS) | 299D3 XE |
|---|---|---|---|---|---|---|---|
| Motor/Teljesítmény | Cat C2.2 CRDI/50,1 kW | Cat C2.2 CRDI/50,1 kW | Cat C3.3B DIT/55,4 kW | Cat C3.3B DIT/55,4 kW | Cat C3.3B DIT/55,4 kW | Cat C3.8 DIT/73 kW | Cat C3.8 DIT/82 kW |
| Üzemi súly | 3372 kg | 3552 kg | 4076 kg | 4579 kg | 4848 kg | 5200 kg | 5333 kg |
| Teherbírás* | 1090 kg | 1225 kg | 1390 kg | 1540 kg | 1985 kg | 2380 kg | 2431 kg |
| Csapszegmagasság | 2825 mm | 3002 mm | 3075 mm | 3173 mm | 3178 mm | 3208 mm | 3208 mm |
| Hidraulika (Standard Flow/High Flow liter/perc) | 69/99 | 69/99 | 76/112 | 86/121 | 86/121 | 86/121 | 86/150 |
| Magasság | 2034 mm | 2039 mm | 2111 mm | 2113 mm | 2113 mm | 2125 mm | 2125 mm |
| Hosszúság** | 2522 mm | 2523 mm | 2767 mm | 2995 mm | 2995 mm | 3189 mm | 3189 mm |
| Szélesség (320/400/450 mm széles gumihevederrel) | 1676/1756/- mm | 1676/1756/- mm | 1676/1755/- mm | -/-/1981 mm | -/-/1981 | -/1931/1981 mm | -/1931/- mm |
| Gémelrendezés (Rad/Vert) | Radial | Vertical | Vertical | Radial | Vertical | Vertical | Vertical |

* további ellensúllyal; ** kanál/munkaszerelék nélkül, mezőgazdasági célra a következő gépek javasoltak: 259D3, 279D3, 289D3, 299D3 XE

## CSÚSZÓKORMÁNYZÁSÚ ÉS GUMIHEVEDERES MINIRAKODÓK

# MUNKAESZKÖZHORDOZÓ MINDENES

Végezzen el még több feladatot a CAT minirakodójával! Tágas fülkéjének köszönhetően, gyerekjáték a vezérlés, és sokféle időtakarékos funkciót kínál. Tervezésekor kiemelt szempont volt a teljesítmény, a kényelem és a sokoldalúság. Rendkívül kis talajnyomással dolgozik, szinte siklik a talaj felszínén. A CAT munkaeszközeivel kiegészítve valóban a mezőgazdasági gépek svájci bicskája.

Sokoldalúságánál fogva a gép többféle feladatra is használható a gazdaságban a CAT különféle munkaeszközeivel és szerelékeivel. A villák, söprűk, kanalak, sövénynyírók és egyéb szerelékek révén a CAT minirakodója a mezőgazdasági gépek piacának svájci bicskája. A kezelőnek nagy segítség a hidraulikus eszközcserélő, amelynek használata esetén még a kabinból sem kell kiszállni.

A nagy teljesítményű hajtáslánc maximális teljesítményt és produktivitást nyújt az elektronikus forgatónyomaték-szabályozó rendszernek, valamint a lassító pedállal kiegészített, kézzel/lábbal vezérelhető elektronikus gázkarnak köszönhetően. A munkaeszközöknél maximális hidraulikus teljesítményt igénylő alkalmazásokhoz High Flow hidraulikus rendszer vehető igénybe. Az elektronikusan vezérelt CAT motorok nagy teljesítményt és forgatónyomatékot biztosítanak, és az EU Stage V emissziós szabványnak is megfelelnek.

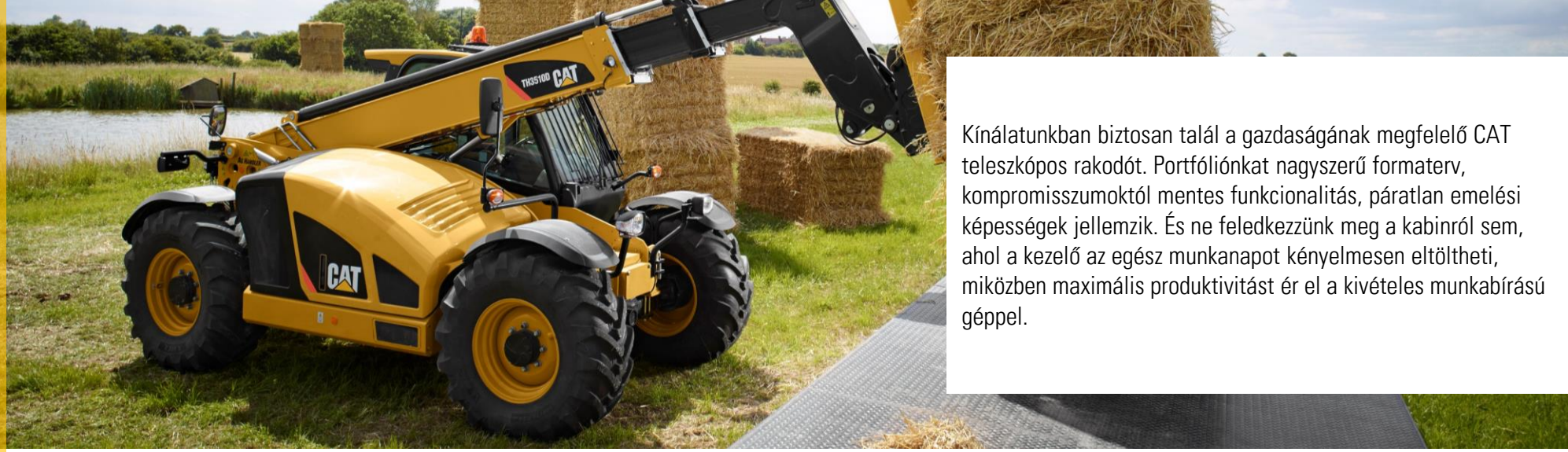


Kínálatunkban biztosan talál a gazdaságának megfelelő CAT teleszkópos rakodót. Portfóliónkat nagyszerű formaterv, kompromisszumoktól mentes funkcionalitás, páratlan emelési képességek jellemzik. És ne feledkezzünk meg a kabinról sem, ahol a kezelő az egész munkanapot kényelmesen eltöltheti, miközben maximális produktivitást ér el a kivételes munkabírású géppel.

| Géptípus | TH357D | TH3510D |
|---|---|---|
| Motor/Teljesítmény | Cat C4.4 ACERT / 93 kW | Cat C4.4 ACERT / 93 kW |
| Üzemi súly* | 7785 kg | 9149 kg |
| Max. emelési kapacitás | 3500 kg | 3500 kg |
| Max. emelési magasság | 7 m | 9,8 m |
| Utazósebesség** | 40km/h | 40km/h |
| Váltó(?) | Cat PG126 6 seb. Power shift | Cat PG126 6 seb. Power shift |
| Magasság | 2475 mm | 2475 mm |
| Hosszúság | 5000 mm | 5300 mm |
| Szélesség | 2382 mm | 2382 mm |

*raklapvillával együtt értendő, **gépkonfigurációtól függően változhat

# TELESZKÓPOS RAKODÓK
# KITERJESZTETT KÉPESSÉGEK

A CAT teleszkópos rakodóinak gyorsan reagáló, többfunkciós hidraulikájával szinte gyerekjáték a gépkezelés. A gém gyors működése, a kis fordulási sugár és az egyidejű feladatvégzést támogató, multifunkcionális joystick együtt gyorsítják a végrehajtást, és időt szabadítanak fel a gazdaságban elvégzendő más feladatokra. A többféle erőátviteli lehetőség és a részben önzáró differenciálmű a legnehezebb feladatokat is gördülékenyen, magabiztosan kezeli.

Egyetlen CAT munkagép, többféle alkalmazási lehetőséggel. A gyorsan csatlakoztatható munkaeszközök a sokféle feladat elvégzését megkönnyítik. A légrugós ülés, a nagy teljesítményű fűtő- és szellőzőegységek nyújtotta kabinkényelmet megtapasztalva hamarosan Ön is azon fogja törni a fejét, milyen egyéb feladatokra foghatná még be a CAT teleszkópos rakodót.

# SZERVIZ ÉS TÁMOGATÁS
# A CATERPILLAR OTTHON VAN A MEZŐGAZDASÁGBAN

A mezőgazdaság kihívásokkal teli tevékenység. Ezért a Caterpillar mindig a konkrét feladatnak megfelelően alakítja ki mezőgazdasági gépeit. Tudjuk, milyen sokat várnak el ügyfeleink a gépberuházásoktól. Ezért mindig biztosítjuk a számukra szükséges megbízhatóságot és teljesítményt.

## NAPI SZINTŰ TÁMOGATÁS

Ha a Caterpillartól vásárol, nem csupán egy géppel lesz gazdagabb, hanem ezzel együtt olyan szervizhez és támogatáshoz is hozzájut, amelynek egyetlen versenytársunk sem ér nyomába. A CAT® minden márkakereskedője tudja, milyen fontos az Ön számára, hogy a gép szükség esetén mindig munkakész legyen. Üzemkiesésről szó sem lehet! Ezért építettük ki az iparág legjobb és legmegbízhatóbb márkakereskedői hálózatát, amely garantáltan biztosítja ügyfeleinknek a gépek folyamatosan produktív és hatékony használatához szükséges eszközöket, technológiákat és tudást.

**HUNTRACO Kereskedelmi és Szolgáltató Zrt.**
2040 Budaörs, Kamaraerdei út 3. Tel.: (06-23) 504-200 Fax: (06-23) 504-300
Kirendeltségek: Békéscsaba, Kaposújlak, Nyíregyháza, Szombathely
www.huntraco.hu

HUNTRACO® CAT®